

Francinelle Ferreira Da Silva

Rodovia do Contorno, Jardim Mariana - Volta Redonda / RJ
(24) 998589746 - (24) 33475725 | francinelle_vr@hotmail.com

Meu nome é Francinelle, tenho 36 anos, sou natural de Volta Redonda, casada e mãe de 2 meninas. Me formei em Gestão de Recursos Humanos no ano de 2010 e comecei a atuar na área em 2012 assumindo todo o Departamento Pessoal de uma Contabilidade. Com minha experiência e paixão pela profissão, resolvi me especializar um pouco mais e em 2018 conclui MBA em Gestão Organizacional de Pessoas. Passei por grandes organizações durante esse tempo e acredito poder contribuir com a história e crescimento dessa instituição.

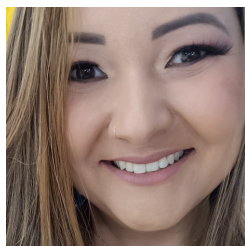

Francinelle Ferreira Da Silva

Rodovia do Contorno, Jardim Mariana - Volta Redonda / RJ
(24) 998589746 - (24) 33475725 | francinelle_vr@hotmail.com

Campo De Interesse

- Analista de Gente e Gestão
- Analista de Recursos Humanos/ Departamento Pessoal
- Coordenadora de Recursos Humanos/ Departamento Pessoal

Objetivo

Colaborar em um ambiente de trabalho onde possa colocar em pratica meus conhecimentos em favor da instituição na qual viso integrar, focando sempre o beneficio e o crescimento da organização e o meu crescimento profissional.

Experiência Profissional

- **Glass Temper GTSUL Ind. Com. de Vidros EIRELI** 01/2021 - 06/2021
Coordenadora de Recursos Humanos
 - Admissão
 - Controle de Ponto Eletrônico
 - Controle de Frequência Laboral
 - Controle de Exames Laborais
 - Férias
 - Folha de Pagamento
 - Controle de variáveis (horas extras, gratificações, bonificações, ...)
 - Benefícios (Vale transporte, Auxílio Alimentação, Cursos on-line, Cartão de Convênio Farmácia, ...)
 - Cálculo de Médias
 - 13º Salário
 - Processo Disciplinar (suspensões e advertências)
 - Demissão
 - Afastamento Previdenciário
 - CAT - Comunicação de Acidente de Trabalho
 - Recrutamento e Seleção
 - Reuniões DDS
 - Treinamento e Desenvolvimento
 - Controle de uniforme e equipamentos de segurança
 - Controle do check-list diário dos setores
 - Controle de Danos e Perdas das peças
 - Controle dos laudos PPRA, PCMSO, LTCAT
- **Floresta Indústria e Comércio S/A** 12/2018 - 06/2020
Analista de Departamento Pessoal
Sistema: RM Labore - Totvs
 - Admissão
 - Controle de Ponto Eletrônico
 - Controle de Frequência Laboral
 - Férias
 - Folha de Pagamento
 - Controle de variáveis (horas extras, gratificações, bonificações, cargo de confiança, insalubridade, periculosidade, ...)
 - Benefícios (Vale transporte, Good Card, Empréstimos, ...)
 - Cálculo de Médias
 - 13º Salário
 - Processo Disciplinar (suspensões e advertências)
 - Impostos, taxas e contribuições (FGTS, GRRF, SEFIP/GEFIP, IRRF)
 - Demissão

- Afastamento Previdenciário
 - CAT - Comunicação de Acidente de Trabalho
 - Cadastro de Autônomos
 - Folha de Pagamento dos Carreiros
 - Representação da Empresa junto ao Sindicato
 - Recrutamento e Seleção
 - Criação e Implementação do R.H (entrevista de desligamento, eventos, parcerias e outros).
- **Padova Contábil Ltda.** 04/2016 - 12/2018
Analista de Departamento Pessoal
Sistema: Prosoft

Todas as rotinas do Departamento Pessoal e Recursos Humanos.
 - Implantação do e-Social
 - Agendamento e Compra de Certificado digital
 - **Contabilidade Ciscotto** 05/2012 - 03/2016
Auxiliar de Escritório
Sistema: Mastermaq

Todas as rotinas do Departamento Pessoal e Recursos Humanos.
 - **Fralda & Cia** 2010 - 2012
Sócio Administradora
 - **Dalim RM Comércio de Produtos de Limpeza Ltda. ME** 08/2006 - 09/2009
Operadora de Caixa

Educação

- **Universidade Fundação Oswaldo Aranha – UniFOA** 2016 - 2018
MBA em Gestão Organizacional de Pessoas
- **Faculdade Sul Fluminense – FASF** 2008 - 2010
Gestão de Recursos Humanos

Informação Adicional

2021 - Sebrae

- Marketing digital para o empreendedor
- Liderança: Como desenvolver times de alta performance
- Os segredos por trás de um Instagram vendedor
- Gestão de equipe de vendas
- Gestão de equipes como diferencial competitivo

2021 - Fundação Getúlio Vargas - FGV

- Motivação nas organizações
- Relação entre coaching e mentoring
- Gestão de Pessoas: Liderança em tempos de incerteza

2020 - Masterclass Empresarial

- Webinar: Como crescer seu faturamento em tempos de crise

2018 - MTS LAB Saúde e Bem Estar

- Implantação do eSocial – Fase II
- Implantação do eSocial – Fase I

2018 - Instituto Empreender RH

- Workshop Excelência Emocional

2017 - Trilhar RH Consultoria e Coaching

- Técnicas de Recrutamento e Seleção & Dinâmicas de Grupo

2017 - Sebrae Volta Redonda

- Gestão de Conflitos
- Gestão do Tempo
- Gestão de Pessoas e Equipes
- Líder x Líder Coach
- Reforma Trabalhista
- Liderança x Equipe de Alta Performance

2017 - Grupo MS Consultoria Empresarial e CCAQ- Centro de Profissionais Associados e Qualificados

- Workshop eSocial

2017 - CDL – Câmara de Dirigentes Lojistas de Volta Redonda

- Workshop Reforma Trabalhista
- 1º Simpósio de Recursos Humanos da Unimed Volta Redonda
- 1º Simpósio de Recursos Humanos da Empreender RH

2014 - ACIAP de Volta Redonda

- Palestra de Qualificação – eSocial

2006 - Centro Nacional de Informática - CNI

- Logística e Vendas
- Marketing Pessoal
- Pacote Office

2005 - Consórcio Social da Juventude do Governo Federal

- Saúde e Meio Ambiente
- Ética e Cidadania

Habilidades

- - Pró-ativa
 - Comunicativa
 - Trabalho em equipe
 - Solução de problemas
 - Gerenciamento de tempo
 - Fácil aprendizagem
 - Criativa
 - Boa ouvinte